

Département :
CHARENTE

Commune :

DIRECTION GÉNÉRALE DES FINANCES PUBLIQUES

EXTRAIT DU PLAN CADASTRAL

Le plan visualisé sur cet extrait est géré
par le centre des impôts foncier suivant :
PTGC
CENTRE DES FINANCES PUBLIQUES
1, rue de la Combe 16025
16025 ANGOULEME CEDEX
tél. 0545975700 -fax 0545975861
ptgc.charente@dgif.finances.gouv.fr

Section :
Feuille :

Échelle d'origine : 1/2500
Échelle d'édition : 1/1000

Date d'édition : 24/11/2021
(fuseau horaire de Paris)

Coordonnées en projection : RGF93CC46
©2017 Ministère de l'Action et des
Comptes publics

Cet extrait de plan vous est délivré par :

cadastre.gouv.fr

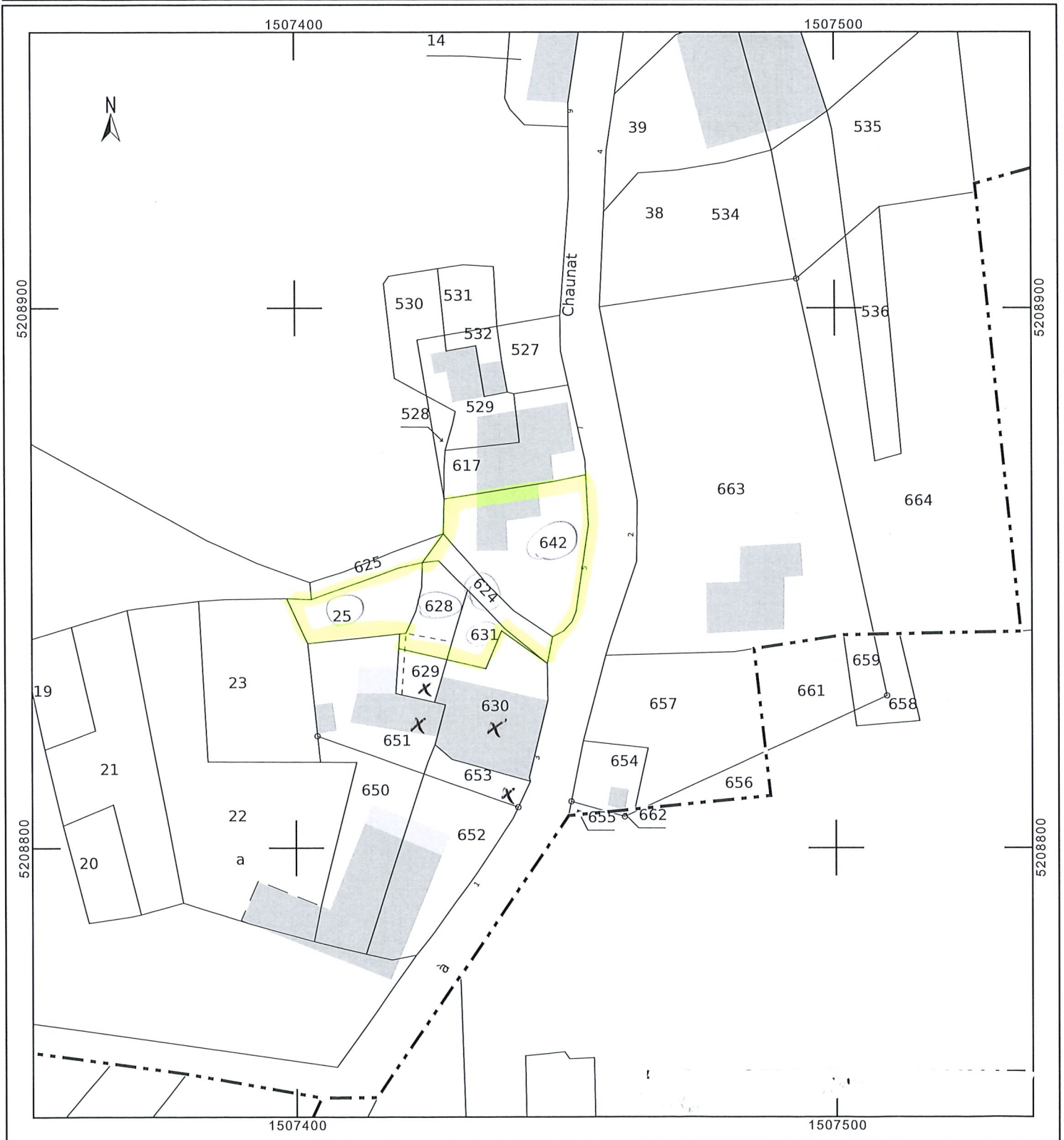

Département :
CHARENTE

Commune :
PLEUVILLE

DIRECTION GÉNÉRALE DES FINANCES PUBLIQUES

EXTRAIT DU PLAN CADASTRAL

Le plan visualisé sur cet extrait est géré
par le centre des impôts foncier suivant :
PTGC
CENTRE DES FINANCES PUBLIQUES
1, rue de la Combe 16025
16025 ANGOULEME CEDEX
tél. 0545975700 -fax 0545975861
ptgc.charente@dgfip.finances.gouv.fr

Section : H
Feuille : 000 H 03

Échelle d'origine : 1/2500
Échelle d'édition : 1/1000

Date d'édition : 25/11/2021
(fuseau horaire de Paris)

Coordonnées en projection : RGF93CC46
©2017 Ministère de l'Action et des
Comptes publics

Cet extrait de plan vous est délivré par :

cadastre.gouv.fr

